

INDICE

1. OBJETO
2. ÁMBITO DE APLICACIÓN
3. RESPONSABILIDADES
4. DOCUMENTACIÓN DE REFERENCIA
5. DESCRIPCIÓN DEL PROCESO
 - 5.1. Recogida de la información
 - 5.2. Análisis de la información
 - 5.3. Mejora y seguimiento del programa formativo
6. FORMATOS
7. REGISTROS
8. RENDICIÓN DE CUENTAS
9. ANEXOS

Anexo 1. Diagrama de flujo

Anexo 2. Ficha para el cálculo de indicadores

RESUMEN DE REVISIONES		
Número	Fecha	Modificaciones
00	30/11/10	Edición inicial

Elaborado y revisado por:		Aprobado por:	
Fdo.: Víctor M. Giménez Bertomeu. Vicedecano de Trabajo Social Fecha: 30/11/2010	Fdo.: Cecilia Gómez Lucas Vicerrectora de Planificación Estratégica y Calidad Fecha: 30/11/2010	Fdo.: Juan Llopis Taverner. Decano. Fecha: 30/11/2010	Fdo.: Ignacio Jiménez Raneda Rector Fecha: 30/11/2010

 <p data-bbox="248 199 475 255">Universitat d'Alacant Universidad de Alicante</p>	<p data-bbox="580 132 1018 203">ANÁLISIS DE RESULTADOS ACADÉMICOS</p>	<p data-bbox="1110 98 1345 241">Código: PC12 Revisión: 00 Fecha: 30/11/10 Página 2 de 27</p>
---	--	--

1. OBJETO

Definir como se recoge y analiza la información sobre resultados académicos y rendimiento de la enseñanza; inserción laboral de egresados y satisfacción de los grupos de interés (alumnos, egresados y empleadores, PDI, PAS) para establecer acciones de mejora del programa formativo.

2. ÁMBITO DE APLICACIÓN

Todas las titulaciones de grado y posgrado de la UA.

3. RESPONSABILIDADES:

Vicerrectorado de Planificación Estratégica y Calidad (VPEC): Decidir sobre los informes, indicadores, tasas, etc. a utilizaran con carácter general.

Unidad Técnica de Calidad (UTC): Elaborar los informes correspondientes, recoger la información resultados académicos de todos los Centros de la UA y enviar a cada uno de ellos el informe respectivo.

Equipo directivo (o en su caso Coordinador de Calidad –CC-): Revisar la información que le envía la UTC referente a los resultados académicos de cada una de las titulaciones de su Centro y la envía a la Comisión de Garantía de Calidad.

Comisión de Garantía de Calidad (CGC): Con la documentación que le facilita el equipo directivo, o en su caso la CC, elaborar un informe anual sobre los resultados académicos incluyendo un plan de mejoras sobre los mismos.

Grupos de mejora: Ejecutar el plan de mejoras propuesto por la CGC.

4. DOCUMENTACIÓN DE REFERENCIA:

- Real Decreto de Ordenación de Enseñanzas
- Estatutos de la UA
- Manual del SGIC de los Centros de la UA, capítulo 9
- PM01 Procedimiento para la medición, análisis y mejora de los resultados.
- Informe anual de resultados y rendimiento; informe de inserción laboral de egresados; informe de satisfacción de alumnos; informe de satisfacción de egresados; informe de satisfacción empleadores; informe de opinión PDI/PAS; informe de seguimiento de acciones de mejora.

 <p data-bbox="248 199 475 253">Universitat d'Alacant Universidad de Alicante</p>	<p data-bbox="580 132 1018 203">ANÁLISIS DE RESULTADOS ACADÉMICOS</p>	<p data-bbox="1110 98 1345 241">Código: PC12 Revisión: 00 Fecha: 30/11/10 Página 3 de 27</p>
---	--	--

5. DESCRIPCIÓN DEL PROCESO

5.1. Recogida de información

La UTC a través del sistema de información de la UA (SIUA) recoge la información correspondiente y aquella otra solicitada por la dirección del Centro (resultados de rendimiento académico, inserción laboral, satisfacción grupos de interés, etc.) y elabora el informe correspondiente. Los informes elaborados son los siguientes:

- Informe de rendimiento de la enseñanza.
- Informe de inserción laboral de egresados.
- Informe de satisfacción de alumnos.
- Informe de satisfacción de egresados.
- Informe de opinión de PDI con grupos de alumnos y recursos.
- Informe sobre el desarrollo de la enseñanza.

La UTC elabora anualmente estos informes salvo los de inserción laboral y satisfacción de egresados que realizará cada tres años.

La UTC puede recoger también información bianual sobre el clima laboral del PDI y PAS a través de las encuestas correspondientes. Con esta información elabora:

- Un informe por centro y servicio que remite a la dirección del centro o del servicio respectivamente.
- Un informe global de todos los centros y todos los servicios de clima laboral de PDI y PAS que lo remita al Vicerrectorado de Ordenación Académica y Gerencia respectivamente.

5.2. Análisis de la información

Una vez que la dirección del Centro recibe el informe correspondiente lo remite al coordinador de la comisión de garantía de calidad para su estudio en la misma.

La comisión de garantía de calidad del centro analiza los informes y refleja las decisiones tomadas en el informe de acciones de mejora. Ejemplos de acción de mejora: revisión del programa formativo, coordinación de materias por curso para evitar solapamientos, etc. La comisión de calidad del centro también puede solicitar una ampliación de la información a los órganos correspondientes.

5.3. Mejora y seguimiento del programa formativo

La comisión de calidad del centro se reúne, al menos, dos veces al año para verificar el grado de cumplimiento de cada una de las acciones de mejora establecidas. El porcentaje de cumplimiento de las acciones lo

refleja la comisión de garantía de calidad en el informe de seguimiento (puede ser el informe de acciones de mejora o uno distinto-informe de seguimiento-)

A final de año, el Secretariado de Calidad y la UTC se reúnen con la comisión de garantía de calidad del centro para analizar el grado de cumplimiento de las acciones de mejora y las causas de incumplimiento y, en consecuencia, las medidas a adoptar. Esto se reflejará en el informe de seguimiento, en el que se incorporarán también las propuestas de los grupos de mejora de cada titulación.

El Secretariado de Calidad y la UTC envían al Vicerrectorado de Planificación Estratégica y Calidad el informe de seguimiento donde se refleja el grado de cumplimiento de cada una de las acciones de mejora.

El informe de resultados académicos, constituye una de las fuentes de información para el proceso PMO1 (Revisión, análisis y mejora continua del SGIC).

6. FORMATOS

- F01-PC12 Resultados académicos de la titulación
- F02-PC12 Comparación de los resultados académicos de la titulación con la rama de conocimiento, tipología de estudio y el conjunto de la UA

7. REGISTROS

Registros	Soporte	Responsable custodia	Tiempo de conservación
F01-PC12 Resultados académicos de la titulación	Electrónico y papel	Coordinador de calidad del Centro	6 años
F02-PC12 Comparación de los resultados académicos de la titulación con la rama del conocimiento, tipología de estudio y el conjunto de la UA	Electrónico y papel	Coordinador de calidad del Centro	6 años
Informes de la UTC para cada Centro/titulación	Electrónico y papel	Coordinador de calidad del Centro	6 años
Informe de seguimiento	Electrónico y papel	Vicerrectorado de Calidad	6 años



8. RENDICIÓN DE CUENTAS

La Comisión de Garantía elabora el informe anual sobre los resultados académicos de las distintas titulaciones del Centro, junto con el plan de mejora que se proponga. Anualmente, elabora el informe de seguimiento que se remitirá al Vicerrectorado de Planificación Estratégica y Calidad.

Además, teniendo en cuenta el proceso PC13 Información Pública, el Equipo Directivo del Centro procederá a informar a los diferentes grupos de interés.

9. ANEXOS

Anexo 1. Diagrama de flujo

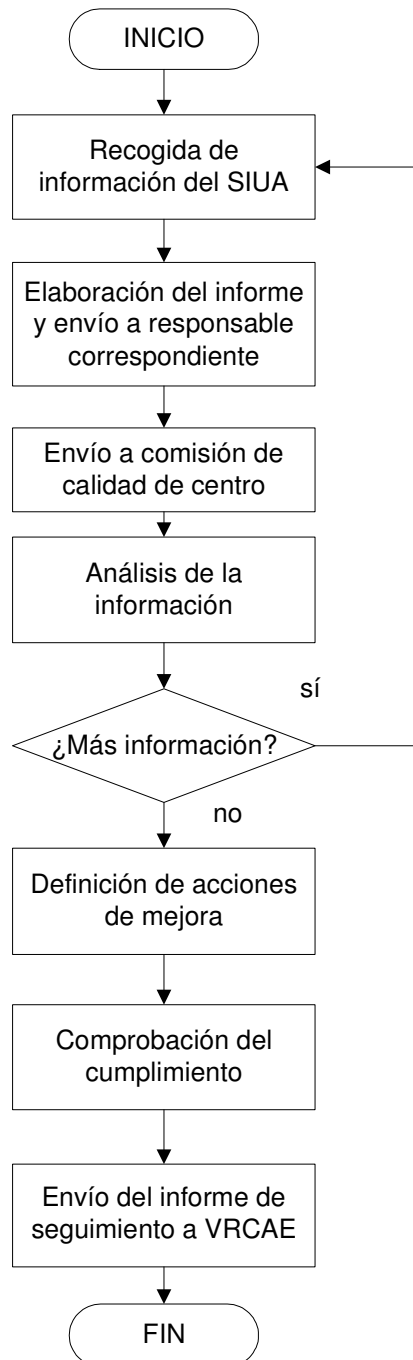

 <p>Universitat d'Alacant Universidad de Alicante</p>	ANÁLISIS DE RESULTADOS ACADÉMICOS	Código: PC12 Revisión: 00 Fecha: 30/11/10 Página 7 de 27
---	--	---

Anexo 2. Ficha para el cálculo de indicadores

Fichas de los indicadores habitualmente utilizados.

FICHA PARA EL CÁLCULO DEL INDICADOR IN01-PC12 TASA DE RENDIMIENTO EN CRÉDITOS (%), REGISTRADO EN F01-PC12 Y F02-PC12

DEFINICIÓN	OBJETIVO	RESPONSABLE DEL INDICADOR
Tasa de rendimiento en créditos (%)	Conocer el nivel de superación de las asignaturas de la titulación referente a los alumnos que se matriculan en la misma	Unidad Técnica de Calidad y Coordinador de Calidad del Centro
MOMENTO DE CÁLCULO	OBTENCIÓN	OBSERVACIONES
A partir del final de cada curso, cuando la información de los resultados académicos esté disponible	Dividiendo el número de créditos superados por el total de los alumnos matriculados en la titulación entre el número de créditos matriculados por el total de los alumnos matriculados en la misma titulación y multiplicando por 100.	Se obtiene un valor por titulación y curso académico

FICHA PARA EL CÁLCULO DEL INDICADOR IN02-PC12 TASA DE ÉXITO EN CRÉDITOS (%), REGISTRADO EN F01-PC12 Y F02-PC12

DEFINICIÓN	OBJETIVO	RESPONSABLE DEL INDICADOR
Tasa de éxito en créditos (%)	Conocer el nivel de superación de las asignaturas de la titulación referente a los alumnos que se presentan a evaluación en la misma. Junto al IN01-PC12 informa del nivel de alumnos presentados respecto de los matriculados	Unidad Técnica de Calidad y Coordinador de Calidad del Centro
MOMENTO DE CÁLCULO	OBTENCIÓN	OBSERVACIONES
A partir del final de cada curso, cuando la información de los resultados académicos esté disponible	Dividiendo el número de créditos superados por el total de los alumnos matriculados en la titulación entre el número de créditos presentados por el total de los alumnos matriculados en la titulación y multiplicando por 100.	Se obtiene un valor por titulación y curso académico

 <p>Universitat d'Alacant Universidad de Alicante</p>	ANÁLISIS DE RESULTADOS ACADÉMICOS	Código: PC12 Revisión: 00 Fecha: 30/11/10 Página 8 de 27
---	--	---

FICHA PARA EL CÁLCULO DEL INDICADOR IN03-PC12 TASA DE GRADUACIÓN (%), REGISTRADO EN F01-PC12 Y F02-PC12

DEFINICIÓN	OBJETIVO	RESPONSABLE DEL INDICADOR
Tasa de graduación (%)	Conocer la eficacia de la titulación en cuanto al aprovechamiento académico de sus estudiantes	Coordinador de Calidad del Centro
MOMENTO DE CÁLCULO	OBTENCIÓN	OBSERVACIONES
A partir del final de cada curso, cuando la información de los resultados académicos esté disponible	Dividiendo el número total de alumnos graduados en el curso "n" entre el número de alumnos de nuevo ingreso en el curso "n - (número de años del Plan de Estudios).	Se obtiene un valor por titulación y curso académico

FICHA PARA EL CÁLCULO DEL INDICADOR IN04-PC12 TASA DE ABANDONO (%), REGISTRADO EN F01-PC12 Y F02-PC12

DEFINICIÓN	OBJETIVO	RESPONSABLE DEL INDICADOR
Tasa de abandono (%)	Informar del grado de no continuidad de los estudiantes en una titulación.	Coordinador de Calidad del Centro
MOMENTO DE CÁLCULO	OBTENCIÓN	OBSERVACIONES
A partir del final de cada curso, cuando la información de los resultados académicos esté disponible	Dividiendo el número de alumnos que abandonan en los dos cursos siguientes a su ingreso en la titulación (curso "n" y "n+1") entre el número de alumnos de nuevo ingreso en el curso "n" y multiplicando por 100. (Se excluyen las bajas y anulación de matrícula).	Se obtiene un valor por titulación y curso académico

 <p>Universitat d'Alacant Universidad de Alicante</p>	ANÁLISIS DE RESULTADOS ACADÉMICOS	Código: PC12 Revisión: 00 Fecha: 30/11/10 Página 9 de 27
---	--	---

FICHA PARA EL CÁLCULO DEL INDICADOR IN05-PC12 TASA DE EFICIENCIA (%), REGISTRADO EN F01-PC12 Y F02-PC12

DEFINICIÓN	OBJETIVO	RESPONSABLE DEL INDICADOR
Tasa de eficiencia (%)	Informar de la eficiencia del proceso de formación en función del grado de repetición de matrícula de los estudiantes.	Coordinador de Calidad del Centro
MOMENTO DE CÁLCULO	OBTENCIÓN	OBSERVACIONES
A partir del final de cada curso, cuando la información de los resultados académicos esté disponible	Dividiendo el número total de créditos del plan de estudios entre el número total de créditos en los que han tenido que matricularse a lo largo de sus estudios el conjunto de estudiantes graduados en un determinado curso académico y multiplicando por 100	Se obtiene un valor por titulación y curso académico.

FICHA PARA EL CÁLCULO DEL INDICADOR IN06-PC12 DURACIÓN MEDIA DE LOS ESTUDIOS REGISTRADO EN F01-PC12 Y F02-PC12

DEFINICIÓN	OBJETIVO	RESPONSABLE DEL INDICADOR
Duración media de los estudios	Conocer la duración real de la titulación para los alumnos que finalizan cada curso académico	Coordinador de Calidad del Centro
MOMENTO DE CÁLCULO	OBTENCIÓN	OBSERVACIONES
A partir del final de cada curso, cuando la información de los resultados académicos esté disponible	Sumando los años que tarda en graduarse cada uno de los alumnos que finaliza el curso académico y dividiendo por el total de alumnos graduados y por el número de cursos del Plan de Estudios	Se obtiene un valor por titulación y curso académico. Al dividir por el número de cursos del Plan de Estudios se favorece la comparación entre titulaciones de diferente duración. Es un indicador muy influenciado por los alumnos que no se matriculan de todo un curso académico

 <p>Universitat d'Alacant Universidad de Alicante</p>	ANÁLISIS DE RESULTADOS ACADÉMICOS	Código: PC12 Revisión: 00 Fecha: 30/11/10 Página 10 de 27
---	--	--

FICHA PARA EL CÁLCULO DEL INDICADOR IN07-PC12 TAMAÑO MEDIO DEL GRUPO REGISTRADO EN F01-PC12 Y F02-PC12

DEFINICIÓN	OBJETIVO	RESPONSABLE DEL INDICADOR
Tamaño medio del grupo	Informar del tamaño medio, en alumnos, de los grupos correspondientes a una titulación	Coordinador de Calidad del Centro
MOMENTO DE CÁLCULO	OBTENCIÓN	OBSERVACIONES
A partir del final de cada curso, cuando la información de los resultados académicos esté disponible	Dividiendo el número de créditos matriculados y multiplicado por n (*) entre el número de horas docentes impartidas en la titulación	Se obtiene un valor por titulación y curso académico.

(*) n: número de horas en que el grupo, como conjunto, recibe docencia (10 en la situación actual y habrá que considerar su valor dentro del crédito ECTS)



F01-PC12 Resultados académicos de la titulación

INFORME DE RESULTADOS ACADÉMICOS DE TITULACIÓN

<Titulación>

Curso académico

<>

 <p data-bbox="248 203 475 255">Universitat d'Alacant Universidad de Alicante</p>	<p data-bbox="580 136 1018 203">ANÁLISIS DE RESULTADOS ACADÉMICOS</p>	<p data-bbox="1110 103 1347 241">Código: PC12 Revisión: 00 Fecha: 30/11/10 Página 12 de 27</p>
---	--	--

I. DATOS GENERALES DE LA TITULACIÓN

I.1 Resultados Generales. Evolución.

I.2 Resultados Generales. Detalle para el curso <>.

- I.2.1 *Tasas de No Presentado / Eficacia / Éxito, desagregadas por opción de preinscripción*
- I.2.2 *Tasas de No Presentado / Eficacia / Éxito, desagregadas por modalidad de ingreso y opción de preinscripción*
- I.2.3 *Tasas de No Presentado / Eficacia / Éxito, desagregadas por nota de acceso*

I.3 Evolución. Detalle para el curso o periodo de referencia.

I.4 Egresados

- I.4.1 *Distribución de egresados en el curso de referencia*
- I.4.2 *Tasa de retardo sobre la duración teórica.*

II. DATOS GENERALES DESAGREGADOS A NIVEL DE ASIGNATURA

II.1 Tasas de No Presentado/ Éxito/ Eficacia, desagregadas por asignatura

II.2 Datos sobre la Encuesta General de Docencia:

III. OBSERVACIONES

IV. GLOSARIO DE TÉRMINOS

DATOS GENERALES DE LA TITULACIÓN

I.1 Resultados Generales. Evolución.

Presenta los indicadores y datos básicos de resultados referidos a la titulación, con una evolución de 6 cursos.

Indicador o Tasa	Unidad	Curso Académico					
		01/02	02/03	03/04	04/05	05/06	06/07
Nº alumnos nuevo ingreso en 1º	alumnos						
Nº alumnos totales	alumnos						
Nuevo ingreso en 1º, en 1ª opción	%						
Demanda insatisfecha 1ª opción	%						
Exceso de Oferta	%						
Dedicación Lectiva media por alumnos	créditos						
Tasa de No Presentados ¹	%						
Tasa de Éxito ¹	%						
Tasa de Eficacia ¹	%						
Tasa de Eficiencia ¹	%						
Tasa de Abandono –SIUV–	%						
Tasa de Abandono – ANECA– - Plan de Estudios-							
Tasa de Graduación	%						
Duración media de los estudios	años						

(1) Sólo incluye asignaturas troncales y obligatorias

 <p data-bbox="248 199 475 255">Universitat d'Alacant Universidad de Alicante</p>	<p data-bbox="580 132 1018 203">ANÁLISIS DE RESULTADOS ACADÉMICOS</p>	<p data-bbox="1107 98 1347 241">Código: PC12 Revisión: 00 Fecha: 30/11/10 Página 14 de 27</p>
---	--	---

Resultados Generales. Detalle para el curso <>.

Nota. - Incluye todas las asignaturas

I.2.1 Tasas de No Presentado / Eficacia / Éxito, desagregadas por opción de preinscripción

<i>Opción</i>	<i>Alumnos</i>	<i>Tasa de Éxito</i>	<i>Tasa de Eficacia</i>	<i>Tasa NO Presentados</i>
Total				
1ª opción				
2ª opción				
3ª opción y sucesivas				

I.2.2 Tasas de No Presentado / Eficacia / Éxito, desagregadas por modalidad de ingreso y opción de preinscripción

<i>Modalidad Ingreso al plan</i>	<i>Opción</i>	<i>Alumnos</i>	<i>Tasa de Éxito</i>	<i>Tasa de Eficacia</i>	<i>Tasa NO Presentados</i>
Total					
(A) Con COU (o LOGSE) y PAU	1ª opción				
	2ª opción				
	3ª y suces.				
	Total				
(A) Con COU	1ª opción				
	2ª opción				
	3ª y suces.				
	Total				
(A) Con FP2 o Módulo III	1ª opción				
	Total				
(A) Con Ciclo Formativo de grado superiores	1ª opción				
	Total				
(A) Con Título Universitario	1ª opción				
	Total				
(A) Mayores de 25 años	1ª opción				
	3ª opción y sucesivas				
	Total				
(A) Alumnos extranjeros (para continuar el estudio)	1ª opción				
	Total				

 <p data-bbox="248 199 475 255">Universitat d'Alacant Universidad de Alicante</p>	<p data-bbox="580 132 1018 203">ANÁLISIS DE RESULTADOS ACADÉMICOS</p>	<p data-bbox="1110 98 1347 241">Código: PC12 Revisión: 00 Fecha: 30/11/10 Página 15 de 27</p>
---	--	---

I.2.3 Tasas de No Presentado / Eficacia / Éxito, desagregadas por nota de acceso

<i>Nota de acceso</i>	<i>de</i>	<i>Alumnos</i>	<i>Tasa de Éxito</i>	<i>Tasa de Eficacia</i>	<i>Tasa NO Presentados</i>
Total					
5 a 6					
6 a 7					
7 a 8					
8 a 9					
9 a 10					

I.3 Evolución. Detalle para el curso o periodo de referencia.

Se recoge la Evolución seguida por los alumnos (cohorte de ingreso) que ingresaron en un curso determinado, curso de referencia "X", después de transcurridos los cursos que contempla en plan de estudios "n", y un curso más "n+1".

Tabla de Resultados (Plan de Estudios <>)

<i>Indicadores</i>	<i>X a X-n</i>	<i>X a X-n+1</i>
Alumnos iniciales del curso <>		
Alumnos titulados de los iniciales		
% Alumnos titulados según la duración establecida por el plan de estudios		
Abandonos		
% Abandonos con reingreso		
% Abandonos sin reingreso		
Distribución porcentual de los créditos superados		
% alumnos con más del 80% de créditos superados		
% alumnos entre 60 y 80% de créditos superados		
% alumnos entre 40 y 60% de créditos superados		
% alumnos entre 20 y 40% de créditos superados		
% alumnos con menos del 20% de créditos superados		

X = Curso Inicial

N = Numero de años del Plan de estudios

Situación a (X + N); (X + N + 1)

I.4 Egresados

I.4.1 Distribución de egresados en el curso de referencia

	2001-02	2002-03	2003-04	2004-05	2005-06	2006-07
Número de alumnos egresados						
Distribución % de la duración de los alumnos egresados						
< 3 años						
3 años						
4 años						
5 años						
6 años						
7 años						
8 años						
9 años						
10 años						
> 10 años						

I.4.2 Tasa de retardo sobre la duración teórica.

Representa la relación porcentual entre la duración media de los estudios y la duración teórica utilizada por los alumnos de una cohorte.

II. DATOS GENERALES DESAGREGADOS A NIVEL DE ASIGNATURA

II.1 Tasas de No Presentado/ Éxito/ Eficacia, desagregadas por asignatura

Aparecerán resaltadas en rojo aquellas asignaturas que para el curso de referencia, "X", obtengan:

- Tasa de NP \geq 50 %;
- Tasa de Éxito \leq 30 %;
- Tasa de Eficacia \leq 20 %

Tabla de asignaturas: Troncales (TR) y Obligatorias (OB)

cod	Asig.	Tipo Crédito	Matriculados			No Presentados (%)			Tasa de éxito (%)			Tasa de Eficacia (%)		
			2004	2005	2006	2004	2005	2006	2004	2005	2006	2004	2005	2006



Datos sobre la Encuesta General de Docencia:

Recoge la media, por asignatura, de las valoraciones obtenidas en la Encuesta General de Docencia e incluye como referencias: la media de las asignaturas del Departamento en la Titulación y la media general de la titulación, para ese mismo curso.

Notas	- La valoración se obtiene como el promedio de la <i>Valoración Global</i> obtenida por cada uno de los profesores evaluados en cada una de las asignaturas
	- Escala de valoración: 1 Totalmente en desacuerdo hasta 5 Totalmente de acuerdo

Valoración media de la titulación.

<i>Cod</i>	<i>Asignatura</i>	<i>Departamento</i>	<i>Valoración</i>		
			<i>Teoría</i>	<i>Práctica</i>	<i>Dpto</i>

Total

 <p data-bbox="248 199 475 253">Universitat d'Alacant Universidad de Alicante</p>	<p data-bbox="580 132 1018 203">ANÁLISIS DE RESULTADOS ACADÉMICOS</p>	<p data-bbox="1109 98 1345 241">Código: PC12 Revisión: 00 Fecha: 30/11/10 Página 19 de 27</p>
---	--	---

III. OBSERVACIONES

(En este apartado se recogerá cualquier dato o hecho que pudiera alterar significativamente los resultados contenidos en el informe (como por ejemplo: cambio de plan de estudios que altere la duración temporal del mismo; implantación reciente del estudio; etc.).

IV. GLOSARIO DE TÉRMINOS

Ciclo	CC – Ciclo Corto CL – Ciclo Largo SSC – Sólo Segundo Ciclo
Nº de alumnos de nuevo ingreso en 1º.	Número de alumnos que acceden, por primera vez, a un estudio en primer curso.
Nº de alumnos totales	Número de alumnos totales matriculados en el estudio en el curso de referencia.
Nuevo ingreso en 1º, en 1ª opción	Porcentaje de los alumnos que ingresan en un estudio, que han solicitado, en el proceso de preinscripción, en 1ª opción ese estudio.
Demanda insatisfecha en 1ª opción	Porcentaje de alumnos que han solicitado, en el proceso de preinscripción, ser admitidos en el estudio como 1ª opción y que no han sido admitidos por exceder del número de plazas ofertadas.
Exceso de Oferta	Porcentaje sobre la oferta de plazas de nuevo ingreso, que no son cubiertas.
Dedicación Lectiva media	Cociente entre el número de créditos totales matriculados (excluidos: adaptados, convalidados y reconocidos) por los alumnos, y el número de alumnos matriculados en el estudio.
Tasa de No Presentados	Relación porcentual entre el número de créditos No presentados (en ninguna de las convocatorias), y el número de créditos matriculados
Tasa de Éxito	Relación porcentual entre el número de créditos aprobados y el número de créditos presentados
Tasa de Eficacia	Relación porcentual entre el número de créditos aprobados y el número de créditos matriculados
Tasa de Eficiencia	Relación porcentual entre el número de créditos aprobados y el número de créditos que los alumnos aprobados han tenido que matricularse para aprobarlos.
Tasa de Abandono con reingreso	Relación entre los alumnos de la titulación que no siendo egresados, no continúan sus estudios en el sistema universitario en el curso X y el número de alumnos matriculados en la titulación el curso X-2. (Criterio. SIUV)
Tasa de Abandono sin reingreso	Relación porcentual entre el número total de alumnos de una cohorte de nuevo ingreso que debieron finalizar la titulación en el período establecido por el plan de estudios y que no se han matriculado ni en ese curso ni en el



	anterior. Expresa el grado de no continuidad de los alumnos en un programa formativo (Criterio. ANECA)
Tasa de Graduación	Relación porcentual entre el número de alumnos egresados y el número de alumnos de nuevo ingreso en el curso de referencia
Duración media de los estudios	Expresa la duración media (en años) que los alumnos matriculados en el estudio tardan en superar los créditos correspondientes a su estudio (exceptuando el proyecto fin de carrera).
Tasa de Retardo sobre la duración Teórica	Representa el porcentaje adicional que sobre la duración teórica del estudio, tarda el titulado medio en titularse.

 <p>Universitat d'Alacant Universidad de Alicante</p>	<p>ANÁLISIS DE RESULTADOS ACADÉMICOS</p>	<p>Código: PC12 Revisión: 00 Fecha: 30/11/10 Página 21 de 27</p>
---	---	--

F02-PC12 Comparación de los resultados académicos de la titulación con la rama de conocimiento, tipología de estudio y el conjunto de la UA

INFORME: “COMPARATIVA DE RESULTADOS ACADÉMICOS DE TITULACIÓN”

<Titulación>

Curso académico

<>

I. RESULTADOS GLOBALES DE LA UA

II. OBSERVACIONES

III. GLOSARIO DE TÉRMINOS

I. RESULTADOS GLOBALES DE LA UA

Notas	(1). Sólo incluye asignaturas troncales y obligatorias
	(2). No incluye los estudios sin límite de plazas
	- En los resultados sólo se incluyen los centros propios de la UA

Resultados generales

Indicador o Tasa	2002	2003	2004	2005	2006
Nº alumnos nuevo ingreso en 1º					
Nº alumnos totales					
Nuevo ingreso en 1ª opción (no incluye SSC) ²					
Demanda insatisfecha 1ª opción (no incluye SSC) ²					
Exceso de Oferta (no incluye SSC) ²					
Dedicación Lectiva media por alumno					
Tasa de No Presentados ¹					
Tasa de Éxito ¹					
Tasa de Eficacia ¹					
Tasa de Eficiencia ¹					
Tasa de Abandono con reingreso –SIUV–					
Tasa de Graduación					
Duración media de los estudios (años)					
- Estudios de 2 años					
- Estudios de 3 años					
- Estudios de 4 años					
- Estudios de 5 años					

Resultados de los estudios de Ciclo Corto

Indicador o Tasa	2002	2003	2004	2005	2006
Nº alumnos nuevo ingreso en 1º					
Nº alumnos totales					
Nuevo ingreso en 1ª opción ²					
Demanda insatisfecha 1ª opción ²					
Exceso de Oferta ²					
Dedicación Lectiva media por alumno (créditos)					
Tasa de No Presentados ¹					
Tasa de Éxito ¹					
Tasa de Eficacia ¹					
Tasa de Eficiencia ¹					
Tasa de Abandono con reingreso –SIUV–					
Tasa de Graduación					
Tasa de Retardo					
Duración media de los estudios (años)					

Resultados de los estudios de Ciclo Largo

Indicador o Tasa	2002	2003	2004	2005	2006
Nº alumnos nuevo ingreso en 1º					
Nº alumnos totales					
Nuevo ingreso en 1ª opción ²					
Demanda insatisfecha 1ª opción ²					
Exceso de Oferta ²					
Dedicación Lectiva media por alumno (créditos)					
Tasa de No Presentados ¹					
Tasa de Éxito ¹					
Tasa de Eficacia ¹					
Tasa de Eficiencia ¹					
Tasa de Abandono con reingreso –SIUV–					
Tasa de Graduación					
Tasa de Retardo					
- Estudios de 4 años					
- Estudios de 5 años					
Duración media de los estudios (años)					
- Estudios de 4 años					
- Estudios de 5 años					

Resultados de los estudios de Sólo Segundo Ciclo

Indicador o Tasa	2002	2003	2004	2005	2006
Nº alumnos nuevo ingreso en 1º					
Nº alumnos totales					
Dedicación Lectiva media por alumno (créditos)					
Tasa de No Presentados ¹					
Tasa de Éxito ¹					
Tasa de Eficacia ¹					
Tasa de Eficiencia ¹					
Tasa de Graduación					
Tasa de Retardo					
Duración media de los estudios (años)					

Resultados de los estudios de la Rama Experimental

Indicador o Tasa	2002	2003	2004	2005	2006
------------------	------	------	------	------	------

Nº alumnos nuevo ingreso en 1º
 Nº alumnos totales
 Nuevo ingreso en 1ª opción²
 Demanda insatisfecha 1ª opción²
 Exceso de Oferta²
 Dedicación Lectiva media por alumno (créditos)
 Tasa de No Presentados¹
 Tasa de Éxito¹
 Tasa de Eficacia¹
 Tasa de Eficiencia¹
 Tasa de Abandono con reingreso –SIUV–
 Tasa de Graduación
 Duración media de los estudios (años)

 - Estudios de 2 años
 - Estudios de 3 años
 - Estudios de 4 años
 - Estudios de 5 años

Resultados de los estudios de la Rama Humanidades

Indicador o Tasa	2002	2003	2004	2005	2006
Nº alumnos nuevo ingreso en 1º					
Nº alumnos totales					
Nuevo ingreso en 1ª opción ²					
Demanda insatisfecha 1ª opción ²					
Exceso de Oferta ²					
Dedicación Lectiva media por alumno (créditos)					
Tasa de No Presentados ¹					
Tasa de Éxito ¹					
Tasa de Eficacia ¹					
Tasa de Eficiencia ¹					
Tasa de Abandono con reingreso –SIUV–					
Tasa de Graduación					
Duración media de los estudios (años)					

- Estudios de 2 años					
- Estudios de 3 años					
- Estudios de 4 años					
- Estudios de 5 años					

Resultados de los estudios de la Rama Ingeniería y Tecnología

Indicador o Tasa	2002	2003	2004	2005	2006
------------------	------	------	------	------	------

Nº alumnos nuevo ingreso en 1º
 Nº alumnos totales
 Nuevo ingreso en 1ª opción²
 Demanda insatisfecha 1ª opción²
 Exceso de Oferta²
 Dedicación Lectiva media por alumno (créditos)
 Tasa de No Presentados¹
 Tasa de Éxito¹
 Tasa de Eficacia¹
 Tasa de Eficiencia¹
 Tasa de Abandono con reingreso –SIUV–
 Tasa de Graduación
 Duración media de los estudios (años)

 - Estudios de 2 años
 - Estudios de 3 años
 - Estudios de 4 años
 - Estudios de 5 años

Resultados de los estudios de la Rama Social y Jurídica

Indicador o Tasa	2002	2003	2004	2005	2006
Nº alumnos nuevo ingreso en 1º					
Nº alumnos totales					
Nuevo ingreso en 1ª opción ²					
Demanda insatisfecha 1ª opción ²					
Exceso de Oferta ²					
Dedicación Lectiva media por alumno (créditos)					
Tasa de No Presentados ¹					
Tasa de Éxito ¹					
Tasa de Eficacia ¹					
Tasa de Eficiencia ¹					
Tasa de Abandono con reingreso –SIUV–					
Tasa de Graduación					
Duración media de los estudios (años) -----					
- Estudios de 2 años					
- Estudios de 3 años					
- Estudios de 4 años					

 <p data-bbox="248 199 475 253">Universitat d'Alacant Universidad de Alicante</p>	<p data-bbox="580 132 1018 203">ANÁLISIS DE RESULTADOS ACADÉMICOS</p>	<p data-bbox="1110 98 1347 241">Código: PC12 Revisión: 00 Fecha: 30/11/10 Página 26 de 27</p>
---	--	---

Resultados de los estudios de la Rama de la Salud

Indicador o Tasa	2002	2003	2004	2005	2006
Nº alumnos nuevo ingreso en 1º					
Nº alumnos totales					
Nuevo ingreso en 1ª opción ²					
Demanda insatisfecha 1ª opción ²					
Exceso de Oferta ²					
Dedicación Lectiva media por alumno (créditos)					
Tasa de No Presentados ¹					
Tasa de Éxito ¹					
Tasa de Eficacia ¹					
Tasa de Eficiencia ¹					
Tasa de Abandono con reingreso –SIUV–					
Tasa de Graduación					
Duración media de los estudios (años)					
- Estudios de 2 años					
- Estudios de 3 años					
- Estudios de 4 años					

II. OBSERVACIONES

(En este apartado se recogerá cualquier dato o hecho que pudiera alterar significativamente los resultados contenidos en el informe (como por ejemplo: cambio de plan de estudios que altere la duración temporal del mismo; implantación reciente del estudio; etc.).

 <p data-bbox="248 199 475 253">Universitat d'Alacant Universidad de Alicante</p>	<p data-bbox="580 132 1018 203">ANÁLISIS DE RESULTADOS ACADÉMICOS</p>	<p data-bbox="1109 98 1347 241">Código: PC12 Revisión: 00 Fecha: 30/11/10 Página 27 de 27</p>
---	--	---

III. GLOSARIO DE TÉRMINOS

Ciclo	CC – Ciclo Corto CL – Ciclo Largo SSC – Sólo Segundo Ciclo
Nº de alumnos de nuevo ingreso en 1º.	Número de alumnos que acceden, por primera vez, a un estudio en primer curso.
Nº de alumnos totales	Número de alumnos totales matriculados en el estudio en el curso de referencia.
Nuevo ingreso en 1º, en 1ª opción	Porcentaje de los alumnos que ingresan en un estudio, que han solicitado, en el proceso de preinscripción, en 1ª opción ese estudio.
Demanda insatisfecha en 1ª opción	Porcentaje de alumnos que han solicitado, en el proceso de preinscripción, ser admitidos en el estudio como 1ª opción y que no han sido admitidos por exceder del número de plazas ofertadas.
Exceso de Oferta	Porcentaje sobre la oferta de plazas de nuevo ingreso, que no son cubiertas.
Dedicación Lectiva media	Cociente entre el número de créditos totales matriculados (excluidos: adaptados, convalidados y reconocidos) por los alumnos, y el número de alumnos matriculados en el estudio.
Tasa de No Presentados	Relación porcentual entre el número de créditos No presentados (en ninguna de las convocatorias), y el número de créditos matriculados
Tasa de Éxito	Relación porcentual entre el número de créditos aprobados y el número de créditos presentados
Tasa de Eficacia	Relación porcentual entre el número de créditos aprobados y el número de créditos matriculados
Tasa de Eficiencia	Relación porcentual entre el número de créditos aprobados y el número de créditos que los alumnos aprobados han tenido que matricularse para aprobarlos.
Tasa de Abandono con reingreso	Relación entre los alumnos de la titulación que no siendo egresados, no continúan sus estudios en el sistema universitario en el curso X y el número de alumnos matriculados en la titulación el curso X-2. (Criterio. SIUV)
Tasa de Abandono sin reingreso	Relación porcentual entre el número total de alumnos de una cohorte de nuevo ingreso que debieron finalizar la titulación en el período establecido por el plan de estudios y que no se han matriculado ni en ese curso ni en el anterior. Expresa el grado de no continuidad de los alumnos en un programa formativo (Criterio. ANECA)
Tasa de Graduación	Relación porcentual entre el número de alumnos egresados y el número de alumnos de nuevo ingreso en el curso de referencia
Duración media de los estudios	Expresa la duración media (en años) que los alumnos matriculados en el estudio tardan en superar los créditos correspondientes a su estudio (exceptuando el proyecto fin de carrera).
Tasa de Retardo sobre la duración Teórica	Representa el porcentaje adicional que sobre la duración teórica del estudio, tarda el titulado medio en titularse.